

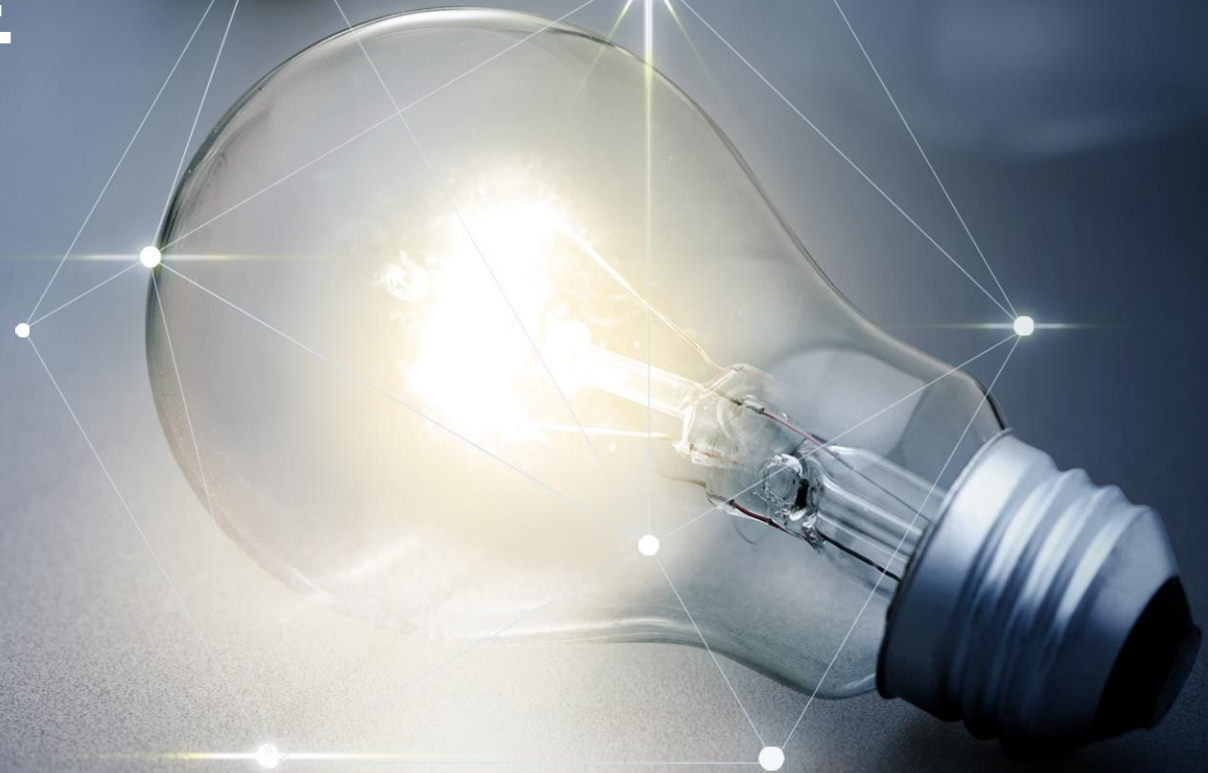

대구대학교

취업역량강화 비즈니스 커뮤니케이션/라이팅 직무 자격 캠프



2019.01.08

KMA 한국능률협회

II. 사업 내용

1. 교육 개요
2. 교육 시간표
3. 모듈별 주요교육 내용
4. 강사진 프로필
5. 직무자격증 상세 소개

교육명	<ul style="list-style-type: none"> 대구대학교 취업역량강화 비즈니스 커뮤니케이션/라이팅 자격 캠프
수강대상	<ul style="list-style-type: none"> 대구대학교 사범대학생 (30명)
교육목적	<ul style="list-style-type: none"> 조직 생활에 필요한 비즈니스 커뮤니케이션과 문서작성 능력을 향상시키며 실무 중심의 자격증 취득을 통한 취업 경쟁력 확보
교육기간	<ul style="list-style-type: none"> 미정
교육내용	<ul style="list-style-type: none"> 조직에서의 효과적인 커뮤니케이션 방법론 및 실습 One page보고서 및 제안서 등 기업 내 효과적인 문서작성 방법
교육장소	<ul style="list-style-type: none"> 경주드림센터
주관	<ul style="list-style-type: none"> 대구대학교
운영	<ul style="list-style-type: none"> (사)한국능률협회

일정	1일차	2일차	3일차
07:00~08:00	이동 (대구대학교 → 경주드림센터)	기상	
08:00~09:00		조식	
09:00~10:00		[M4] 프레젠테이션 실습/발표	[M8] 비즈니스 문서작성 Project
10:00~11:00	오리엔테이션		
11:00~12:00	[M1] 프레젠테이션 BASIC	자격인증 시험 (40분)	
12:00~13:00	중식		
13:00~14:00	[M2] 프레젠테이션의 기본	[M5] Pre-Writing	자격인증 시험 (40분)
14:00~15:00	[M3] 프레젠테이션 Skill (1) 전달력있는 프레젠테이션	[M6] 문서작성 프로세스 Organizing-Writing-Editing	퇴소식
15:00~16:00			
16:00~17:00	[M3] 프레젠테이션 Skill (2) 설득/논리적 프레젠테이션		
17:00~18:00			
18:00~19:00	석식		
19:00~20:00	[M3] 프레젠테이션 Skill (3) 감성 프레젠테이션	[M7] 보고하기	
20:00~21:00			

일자	모듈명	시간	방식	교육내용
1일차	[M1] 프레젠테이션 BASIC	1시간	강의	<ul style="list-style-type: none"> • 자신감으로 나를 돋보이게 하는 프레젠테이션 실전 • 나의 브랜드를 만들어라! (1분 스피치-자기소개)
	[M2] 프레젠테이션의 기본	1시간	강의	<ul style="list-style-type: none"> • 프레젠테이션의 기본요소 및 유형 파악 • 프레젠테이션 구조 이해 및 매체 활용법
	[M3] 프레젠테이션 Skill (1) 전달력있는 프레젠테이션	2시간	강의 실습	<ul style="list-style-type: none"> • 공감/설득/논리적 커뮤니케이션 기법 • 프레젠테이션 분석 및 진단 평가 • 유형별 명사들의 프레젠테이션 분석 평가
	[M3] 프레젠테이션 Skill (2) 설득/논리적 프레젠테이션	2시간	강의 실습 토론	<ul style="list-style-type: none"> • 상대를 설득하는 논리적인 프레젠테이션 스킬 • 논리적 구조화 이론 기법 • 주어진 PT 핵심 키워드로 프레젠테이션 하기 • 설득 프레젠테이션 주제별 구상 및 실습 • 최근 이슈 분석 및 찬반토론 실습/피드백
	[M3] 프레젠테이션 Skill (3) 감성 프레젠테이션	2시간	강의 실습	<ul style="list-style-type: none"> • 상황별 느낌을 살린 감성 프레젠테이션 • 시간과 상황, 대상에 맞는 적절한 음성 구사하기 • 감성을 자극하는 감성 프레젠테이션 사례 • 상대의 마음을 울리는 스토리텔링 기법 • 스토리산업의 이해 및 트렌드 • 개인별 스토리 텔링 실습 및 피드백

일자	모듈명	시간	방식	교육내용
2일차	[M4] 프레젠테이션 실습/발표	2시간	강의 실습	<ul style="list-style-type: none"> 개인 프레젠테이션 주제 선정 주제별 프레젠테이션 작성 및 발표준비 개인별 프레젠테이션 시험 응시/평가 1인당 5분 발표 및 5분 질의응답
	[M5] Pre-Writing	1시간	강의	<ul style="list-style-type: none"> 문서작성의 중요성 및 보고의 중요성 문서작성의 배경 파악하기 상사의 핵심질문을 예측 및 문서의 방향 설정법
	[M6] 문서작성 프로세스 Organizing-Writing-Editing	3시간	강의 실습	<ul style="list-style-type: none"> Organizing -상황과 안건에 맞는 목차 구성 -문서를 관통하는 브랜드의 설정 Writing -메시지 표현의 3원칙 및 도해의 활용 -관계를 파악하여 동형으로 메시지 표현하 -수치를 분석하여 그래프로 메시지 표현하기 Editing -읽기쉽고 이해하기 쉬운 문장 변경 -상대방의 인지흐름에 맞춘 문서 표현 -최적 상태의 내용 편집
	[M7] 보고하기	2시간	강의 실습 토론	<ul style="list-style-type: none"> 보고의 맥락 파악하기 적절한 비교와 비유를 통한 설득력 높이기 보고태도와 신뢰감 있는 문서
3일차	[M8] 비즈니스 문서작성 Project	3시간	강의 실습	<ul style="list-style-type: none"> 기획서 및 제안서 One page 보고서 공문 및 공문서 등

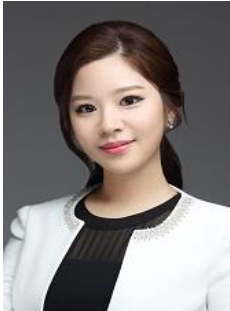

성명

이윤희 교수

❖ KMA 지식연구소 / 겸임교수



학력

❖ 덕성여자대학교 국제통상학과 전공
 ❖ 경희대학교 언론정보대학원 전략 커뮤니케이션 전공



경력

❖ 삼성전자 한국총괄 유통연수소 Sales Skill 강사(콘텐츠 개발 및 강의)
 ❖ 서울경제TV, 소비자TV 등 다수 방송진행
 ❖ 영남대학교 취업준비팀 강사/컨설턴트
 ❖ 스피치코리아 교육사업팀장/수석강사
 ❖ Yahoo 칼럼니스트 최우수상(2008)

❖ 한국직업능력개발원 커뮤니케이션 분야 자문위원
 ❖ 아나운서 스피치, 프레젠테이션, 설득스피치 과정 이수
 ❖ 퍼실리테이션 전문과정 이수
 ❖ 골프, 와인, 감성CS 과정 이수

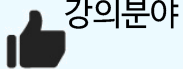

강의분야

❖ 진로설정 / 비전수립 / 가치확립
 ❖ 커뮤니케이션 스킬
 ❖ 프레젠테이션 스킬
 ❖ 스피치 트레이닝 및 강의
 ❖ 세일즈 커뮤니케이션
 ❖ 비즈니스 협상 스킬

❖ 퍼실리테이션 스킬
 ❖ 취업준비 교육
 ❖ 콘텐츠 개발(세일즈, 협상, 설득)

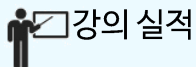

강의 실적

❖ 경남정보대 직업기초능력 과정개발, 송호대 직업기초능력 수요조사, 문경대 직업기초능력 교수양성, 광주보건대 직업기초능력 문항개발, 서경대 직업기초능력 캠프
 ❖ 진주보건대 NCS 직업기초능력 향상 워크숍, 인하공전 직업기초능력 향상 워크숍



성명

김지혜 교수

❖ KMA 지식연구소 / 겸임교수



학력

❖ 강원대학교 중어중문학 학사



경력

- ❖ GSCC 해외취업/취업진로 연구원
- ❖ 강원테크노파크 면접 스피치 전임 강사
- ❖ 한국직업방송 성공취업 X-FILE 호텔 직무 강의
- ❖ Grand Metropark Hotel KOREAN GRO



강의분야

- ❖ 해외취업 전략 및 컨설팅
- ❖ Hospitality 직무 교육
- ❖ 취업컨설팅 및 교육
- ❖ 청소년 진로 설계
- ❖ 커뮤니케이션 스킬
- ❖ 프레젠테이션 스킬
- ❖ 스피치 트레이닝 및 강의
- ❖ NLS(비언어행동) 분석 및 강의
- ❖ 직장 예절
- ❖ 직장 내 성희롱 예방 교육
- ❖ 중국 고객 응대 서비스



강의 실적

- ❖ 대학교 : 인천대, 전남대, 부산외대, 성신여대, 경남대, 제주대, 강릉원주대, 동아대, 영남대, 선문대, 배재대, 백석대, 동신대, 건국대, 숭의여대, 연성대, 인하공전, 인덕대, 한림대, 외 다수
- ❖ 기업체 : KT&G 강원지사, JOB KOREA TV, 김포여성새로일하기센터, 강원테크노파크, 한국ICT대연합, 영월청정소재산업진흥원, 반디앤루니스, 국민생활체육회 외 다수



성명

김초아 교수

❖ KMA 지식연구소 / 겸임교수



학력

- ❖ 동덕여자대학교 의상디자인 전공
- ❖ 아주대학교 경영대학원 석사



경력

- ❖ 해담교육컨설팅 이사
- ❖ 한국HR진단센터 수석
- ❖ 현대자동차그룹 조직문화FT
- ❖ 신세계 패션 연구소 주임

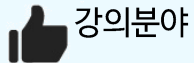

강의분야

- ❖ 회복탄력성, 비즈니스 매너, 코칭 커뮤니케이션 스킬
- ❖ 프레젠테이션 스킬
- ❖ 셀프리더십, 상황대응리더십
- ❖ 퍼스널 브랜딩, 문제해결, 면접관 교육

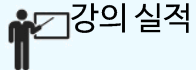

강의 실적

- ❖ 효성그룹 팀장 평가 과제개발, 수자원공사 DC과정, 공공기관 외부면접관, 면접관 교육, 산자원공단 소통커뮤니케이션, 금융결제원 직급별 역량강화, 현대자동차 그룹 핵심가치 팀세미나, 코레일 신입사원 핵심가치 내재화 등



성명

김정명

❖ 자기창조연구소 소장



경력

- 現) 자기창조연구소 소장(실용 글쓰기 컨설팅, 취업역량개발 컨설팅)
- 실용 글쓰기 작가(직장인·대학생 실용 글쓰기 책, '영어보다 글쓰기' 저자)
 - 삼성전자, 포항공과대학교 실용 글쓰기(Technical Writing) 전문강사
 - 직장인 글쓰기(Biz-Writing), 문서작성(기획보고서, 리포트 등) 컨설턴트
- Business Soft Skill(Technical Writing, 문서작성, Biz-Writing) 공인강사
- 대기업 신입사원 전문강사(보고서 작성, Technical Writing, 신입사원 역량)
- 대한민국 창의인성한마당(교육부) · 자유학기제(교육부) 심사위원
- 취업역량개발 컨설턴트(취업 컨설팅 및 특강1,500회 이상 진행)
- 취업진로설계 및 NCS채용 대학교 외래교수(총 9학점 담당)
- 취업전문아카데미(서울강남소재) 취업 컨설턴트 및 자소서 첨삭 전문강사
- 前) 삼성전자-삼성코닝정밀소재 인사팀 부장(인사·노사·교육·조직개발, 20년 ↑)
- 삼성전자 직무분석 프로젝트 실무 담당(취준생 직무설계 코칭 강점.)

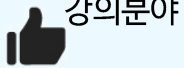

강의분야

- Technical Writing 과정 : 연구개발자, 관리자의 글쓰기
- Business Documentation 과정 : 논리적인 기획보고서 쓰기
- Business Writing (Biz-Writing) 과정 : 직장 비즈니스 글쓰기
- Career Writing 과정 : 취업준비생 자기소개서 쓰기 쉽게 할 수 있는 상담기법
- Practical Writing 과정 : 대학교 실용 글쓰기
- Technical Writing 특강 : '글쓰기로 세상과 소통하라'

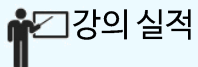

강의 실적

- 민간기업: 삼성전자, POSCO,KT,미쓰비시,삼성증권 외 다수
- 공공기관: 국가핵융합연구소, 경북교육청, 울산교육연수원, 한국항공우주산업, 청주시청
포항공대, 연세대, 한양대, 경북대, 아주대, 덕성여대, 부산대, 경희대, 성균관대
홍익대, 건국대, 청주대 등 다수 강의 진행

KMA 한국능률협회

제 0135 486 號

자 격 증

성 명 :
 생년월일 :
 소 속 : 인덕대학교
 자격등급 : 진로지도사 1급
 등록번호 : 한국직업능력개발원
 진로

**자격증과 별도로 수료증 발급
단, 교육이수 80% 이상 시 발급**

귀하는 (사)한국능률협회에서 주관하는 진로지도사 1급
 자격과정을 성실히 이수하고 자격 검정시험을 통과하였으므로
 이 자격증을 수여함.

2018년 8월 28일

KMA 한국능률협회
 회 장 이 봉 서



진로상담사 1급 Job Counselor (2014-0135)



성 명 : 홍길동
(NAME)

생년월일 : 1999.09.09
(BIRTH)

자 격 명 : 능률자격증
(CERT)

자 격 번 호 : 2018-0001
(CERT. NO)

급 수 : 1급
(GRADE)



위와 같이 자격을 취득하였음을 증명함.
 2018.06.21

KMA 한국능률협회



KMA 한국능률협회 자격증

1. 본 자격증은 자격기본법 제 17조에 의거하여 본 협회 자격관리 운영규정에 의거 발행합니다.
2. 본 자격증은 자격기본법 31조에 의거하여 타인에게 양도 또는 대여할 수 없습니다.
3. 본 자격증을 습득하거나 문의사항이 있으면 본 협회로 연락하여 주시기 바랍니다.

KMA 한국능률협회

서울특별시 영등포구 의사당대로 22, 8층~10층(여의도동, 이룸센터)
 Tel) 02-3274-9200

경주 드림센터

드림센터는 경주시 내에 위치하여 접근성이 좋으며, 최근에 건축된 연수원으로서 호텔급의 깔끔한 시설과 최신의 부대시설을 구비하고 있음



[숙소 내부]



[강의장 내부]



[야외공원]



[사이언스 뮤지엄]



[피트니스 클럽]



[수영장]

END OF DOCUMENT

소 속: KMA (한국능률협회) 평생교육본부 대학사업팀

연 락 처: Tel 02.3274.9278

Fax 02.3274.9288

E-mail : drlee@kma.or.kr

주 소 : 서울시 영등포구 의사당로 22 이룸센터 8~10층

KMA 한국능률협회